

FACHADA FRONTAL  
ESCALA: 1 : 100

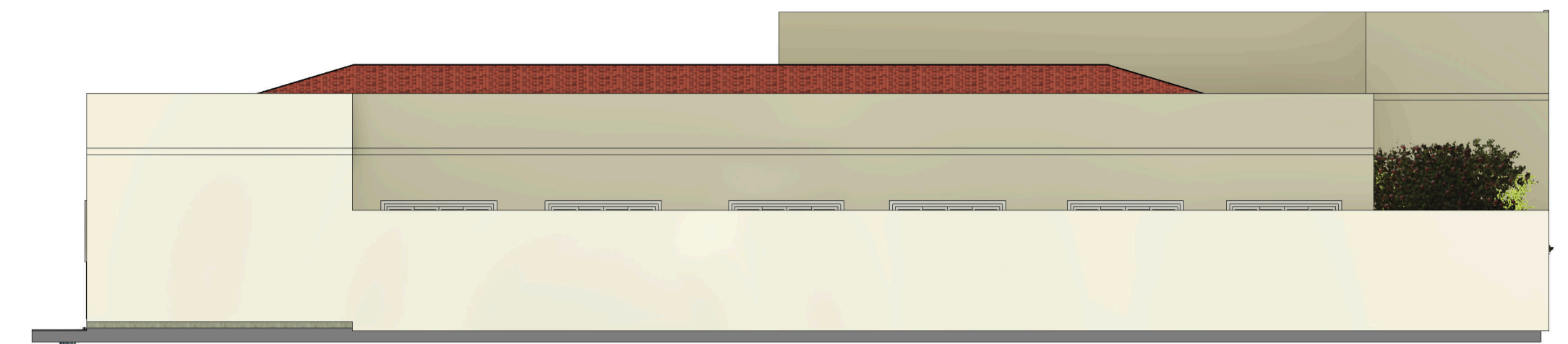

FACHADA FUNDOS  
ESCALA: 1 : 100

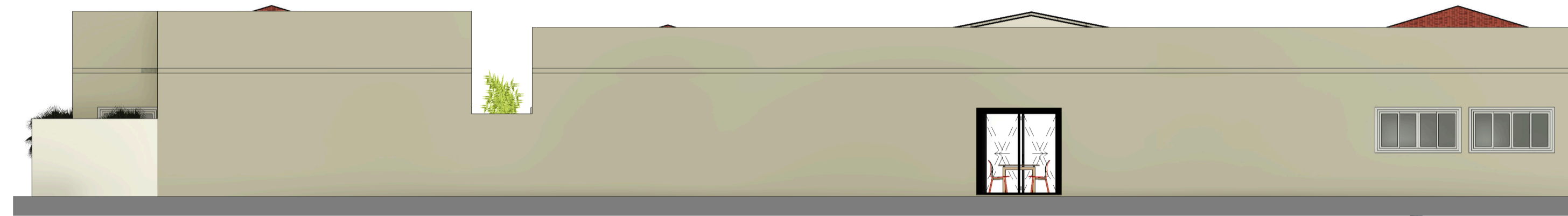

FACHADA LATERAL DIREITA  
ESCALA: 1 : 100



FACHADA LATERAL ESQUERDA  
ESCALA: 1 : 100



VISTA 3D  
ESCALA: 1 : 4

## PROJETO COMPLETO

FOLHA  
04

CONSTRUÇÃO DO CIAPPEC (CENTRO INTEGRADO DE ATENDIMENTO PEDAGÓGICO E PSICOLÓGICO DO EDUCANDO DE CAREAÇU)  
ASSUNTO:

PREFEITURA MUNICIPAL DE CAREAÇU

17.935.3888/0001-15  
CNPJ

RUA RAUL PEREIRA PINTO,  
LOCAL:

CENTRO  
BAIRRO

CAREAÇU/MG  
MUNICÍPIO

Verificador

INSCRIÇÃO CADASTRAL:

ESCALA: INDICADA

SITUAÇÃO SEM ESCALA

DECLARO QUE A APROVAÇÃO DO PROJETO NÃO IMPLICA NO RECONHECIMENTO POR PARTE DA PREFEITURA DO DIREITO DE PROPRIEDADE DO TERRENO

CONFORME IMPLANTAÇÃO



PROPRIETÁRIO  
PREFEITURA MUNICIPAL DE CAREAÇU  
TOVAR DOS SANTOS BARROSO - PREFEITO MUNICIPAL

QUADRO DE ÁREAS

TERRENO: 9.457,20m²

AUTOR DO PROJETO - ARQUITETA  
EDIONE SILVIA FERREIRA  
CAU: A19.326-7

CONSTRUÇÃO

PAVIMENTO	TOTAIS PARCIAIS	PARA CÁLCULOS DE ÍNDICES URBANÍSTICOS
CIAPPEC	869,56	869,56

T.O.: 869,56 / 9.457,20 = 9,19%  
C.A.: 869,56 / 9.457,20 = 0,09

RESPONSÁVEL TÉCNICO  
EDIONE SILVIA FERREIRA  
CAU: A19.326-7

APROVADO EM 20/06/2024

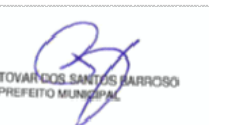
  
PREFEITO MUNICIPAL

PREFEITURA MUNICIPAL DE CAREAÇU  
TOVAR DOS SANTOS BARROSO - PREFEITO MUNICIPAL